



# COMUNE DI MONTANO LUCINO

Provincia di Como

## PGT

Piano di Governo del Territorio

Ai sensi di:

Legge n.1150/1942

Legge Regionale n.12/2005 e s.m. i.

Adottato il:

con delibera C.C.n°:

## ALLEGATI AL PGT

allegato 1

Concordato dei confini comunali tra i comuni di:  
Montano Lucino, San Fermo della Battaglia, Como,  
Grandate, Villa Guardia, Gironico, Cavallasca



Sindaco:  
Maria Angela Capuccino

Vicesindaco:  
Alberto Introzzi

Responsabile procedimento:  
Sarah Mazzucchi

**Verbale di concordamento dei limiti amministrativi tra i comuni di San Fermo della Battaglia e di Montano Lucino finalizzato alla coerenza dei confini in ottemperanza al D.D.U.O. Territorio e Urbanistica Regione Lombardia n. 12520 del 10.11.2006**

L'anno 2009 il mese di dicembre il 21 i sottoscritti,

Ing. Roberto Sidella, c.f. SDLRRT75M07C933X, nella sua qualità di Responsabile del Servizio Urbanistica ed Edilizia Privata del Comune di San Fermo della Battaglia,

e arch. Sara Mazzucchi C.F. MZZSHF72A43L319V, nella sua qualità di Responsabile dell'Area Tecnica Urbanistica e Gestione del territorio del comune di Montano Lucino,

hanno proceduto alla verifica di coerenza delle confinanze tra i rispettivi comuni con l'ausilio delle mappe catastali comunali in scala 1:2000, della Carta Tecnica Regionale in scala 1:10000 e delle mappe aerofotogrammetriche.

Data atto che le risultanze della verifica riscontrano una sostanziale coincidenza tra le rispettive linee di confine

**Dichiarano che**

Il perimetro in colore rosso dell'allegata planimetria, fornita su supporto cartaceo e informativo, definisce la geometria della dividente da utilizzare negli archivi gestiti da Regione Lombardia per l'eventuale correzione dei livelli informativi

**Precisano**

Che la presente attività non ha alcuna valenza ai fini giuridici o catastali, ma è esclusivamente volta a definire una rappresentazione quanto più possibile fedele, corretta e condivisa tra i comuni di San fermo della Battaglia e Montano Lucino

Letto e sottoscritto

Montano Lucino 28.12.2009

COMUNE DI MONTANO LUCINO (CO)

N. 0004781 in Arrivo del 17-05-2010

Categoria 6 Classe 1



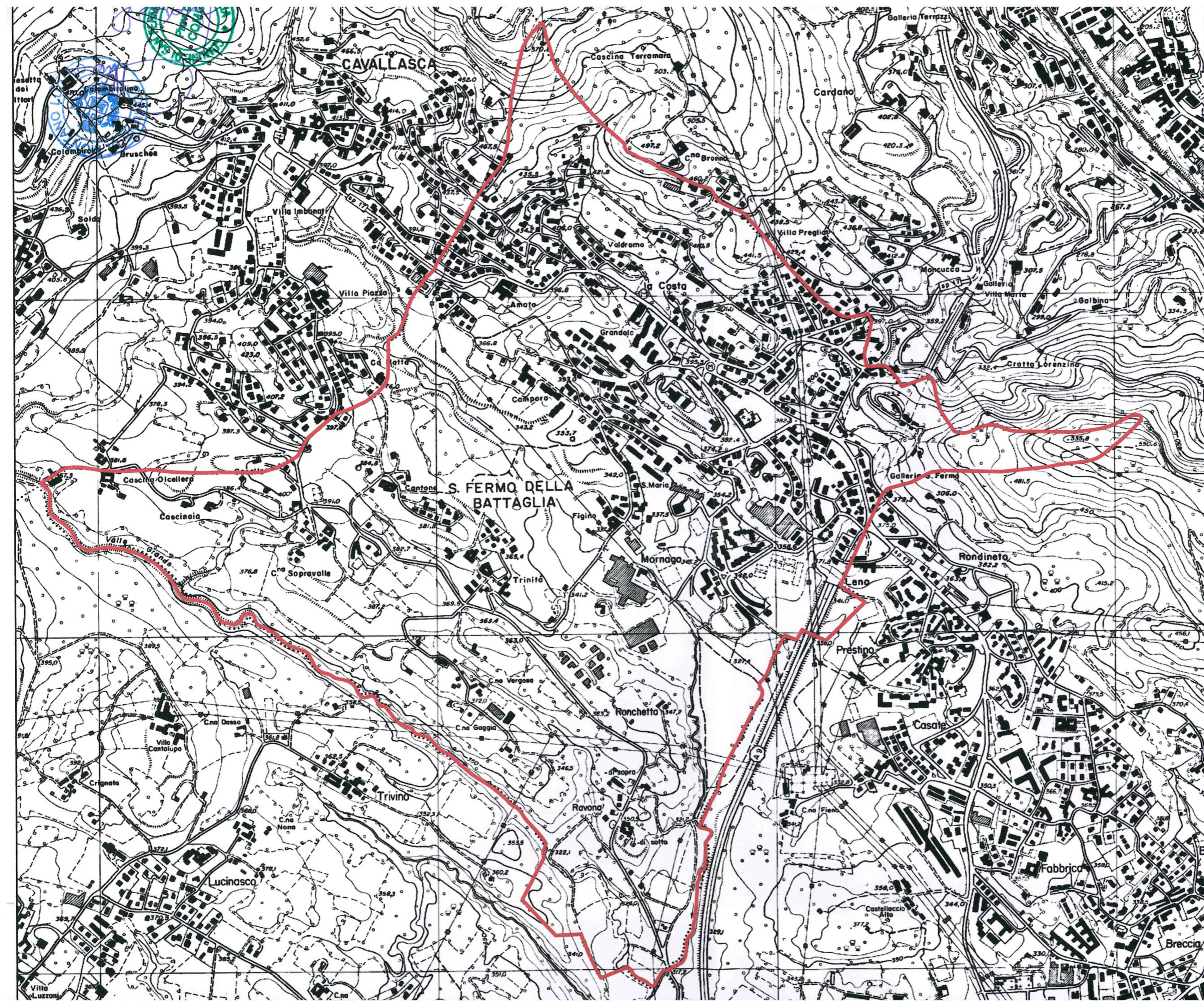

**Verbale di concordamento dei limiti amministrativi tra i comuni di Montano Lucino e di Como finalizzato alla coerenza dei confini in ottemperanza al D.D.UO Territorio e Urbanistica Regione Lombardia n. 12520 del 10.11.2006**

L'anno 2009 il mese di ottobre il giorno 22 i sottoscritti arch. Sarah Francesca Mazzucchi, c.f. MZZSHF72A43L319V, nella sua qualità di Responsabile dell'Area Tecnica - Urbanistica e Gestione del Territorio del Comune di Montano Lucino e ing. Roberto Laria, c.f. LRARRT44E11F952V, nella sua qualità di Direttore dell'Area Governo del Territorio del Comune di Como, hanno proceduto alla verifica di coerenza delle confinanze tra i rispettivi comuni con l'ausilio delle mappe catastali comunali in scala 1:2000, della Carta Tecnica Regionale in scala 1:10.000, delle mappe aerofotogrammetriche e delle ortofoto disponibili.

Dato atto che le risultanze della verifica riscontrano una sostanziale coincidenza tra rispettive linee di confine

**dichiarano che**

il perimetro in colore rosso nell'allegata planimetria, fornita su supporto cartaceo ed informatico, definisce la geometria della dividente da utilizzare negli archivi gestiti da Regione Lombardia per l'eventuale correzione dei livelli informativi

**precisano**

che la presente attività non ha alcuna valenza ai fini giuridici o catastali, ma è esclusivamente volta a definire una rappresentazione quanto più possibile fedele, corretta e condivisa tra i comuni di Montano Lucino e Como.

Letto e sottoscritto

ing. Roberto Laria  



arch. Sarah Francesca Mazzucchi  



Como li 22/10/2009



## definizione confini comunali

**definizione dell'andamento del limite  
comunale tra i comuni  
di Como e Montano Lucino  
rappresentazione su base  
Carta Tecnica Regionale**

Comune di Como

Il Direttore dell'Area  
Governo del Territorio

Ing. Roberto Laria



Comune di Montano Lucino

Il Responsabile dell'Area  
Tecnica - Urbanistica e  
Gestione del Territorio

Arch. Sarah Francesca Mazzucchi

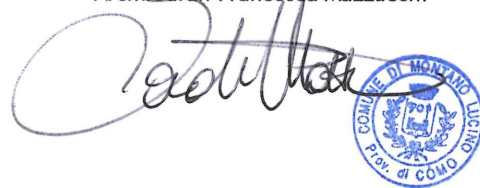

### Legenda

●●●● limite Como - Montano Lucino

scala 1:2000

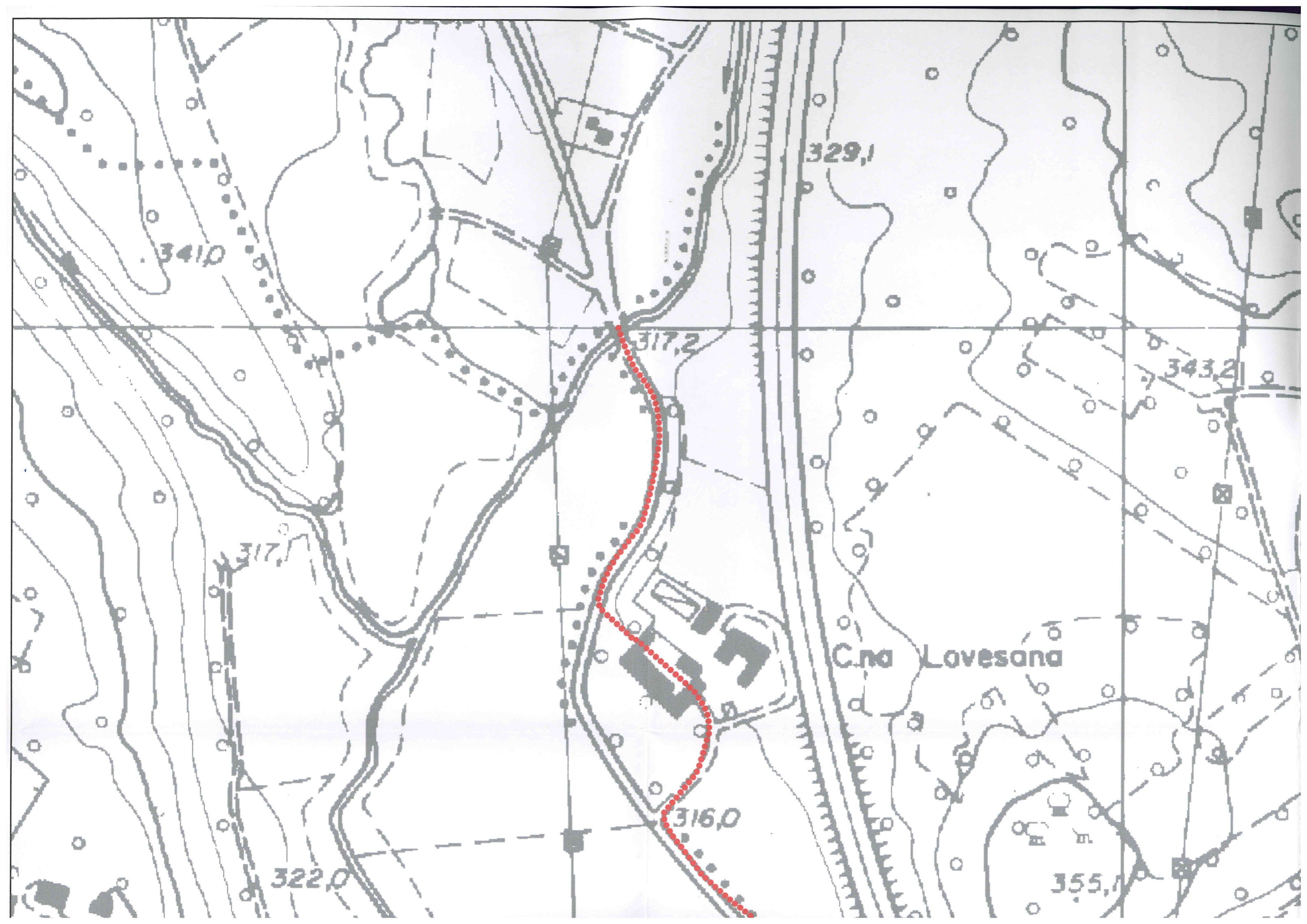

341,0

329,1

317,2

343,2

317,5

C. na Lovesana

316,0

322,0

355,1

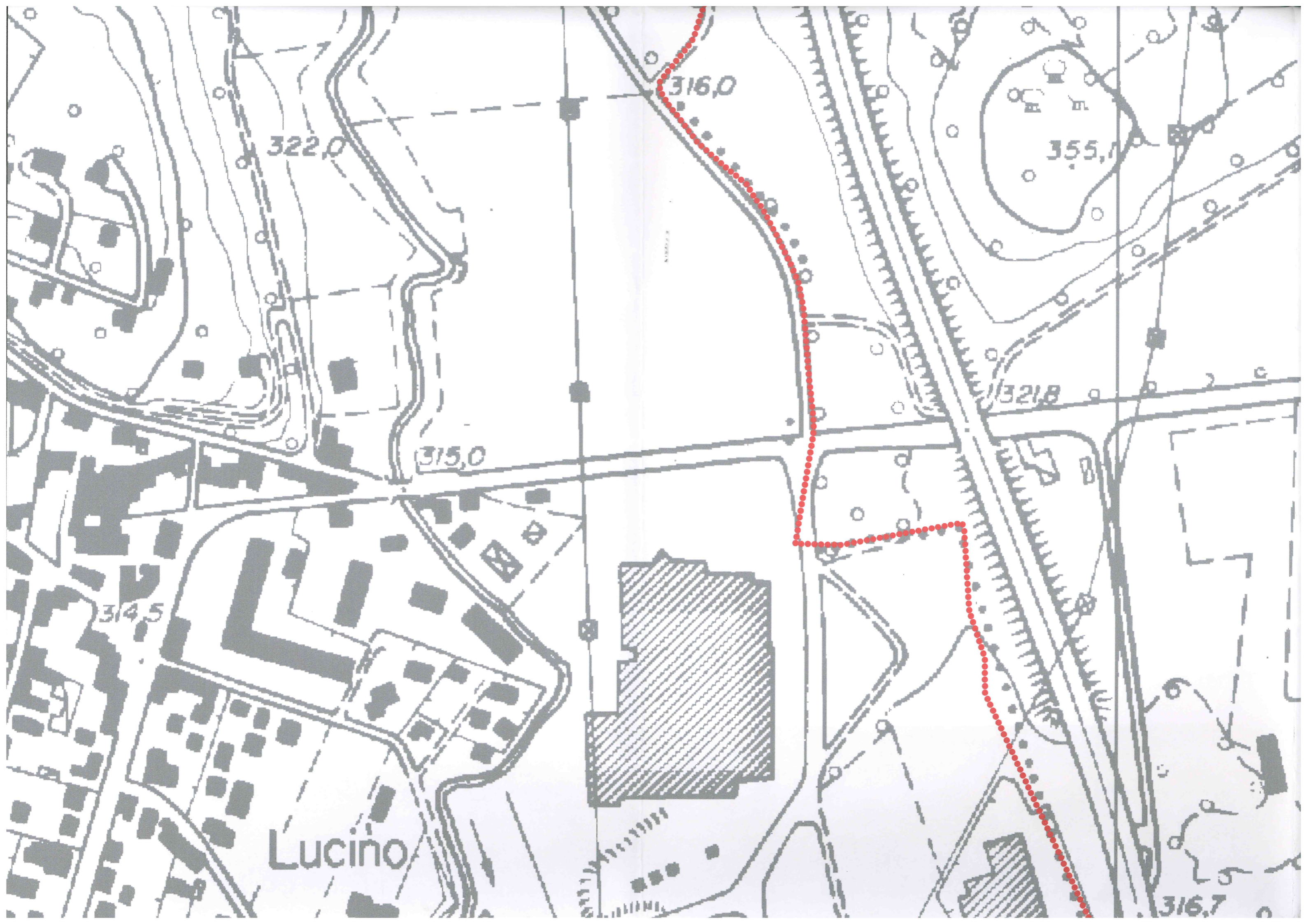

316,0

322,0

355,1

321,8

315,0

314,5

Lucino

316,7

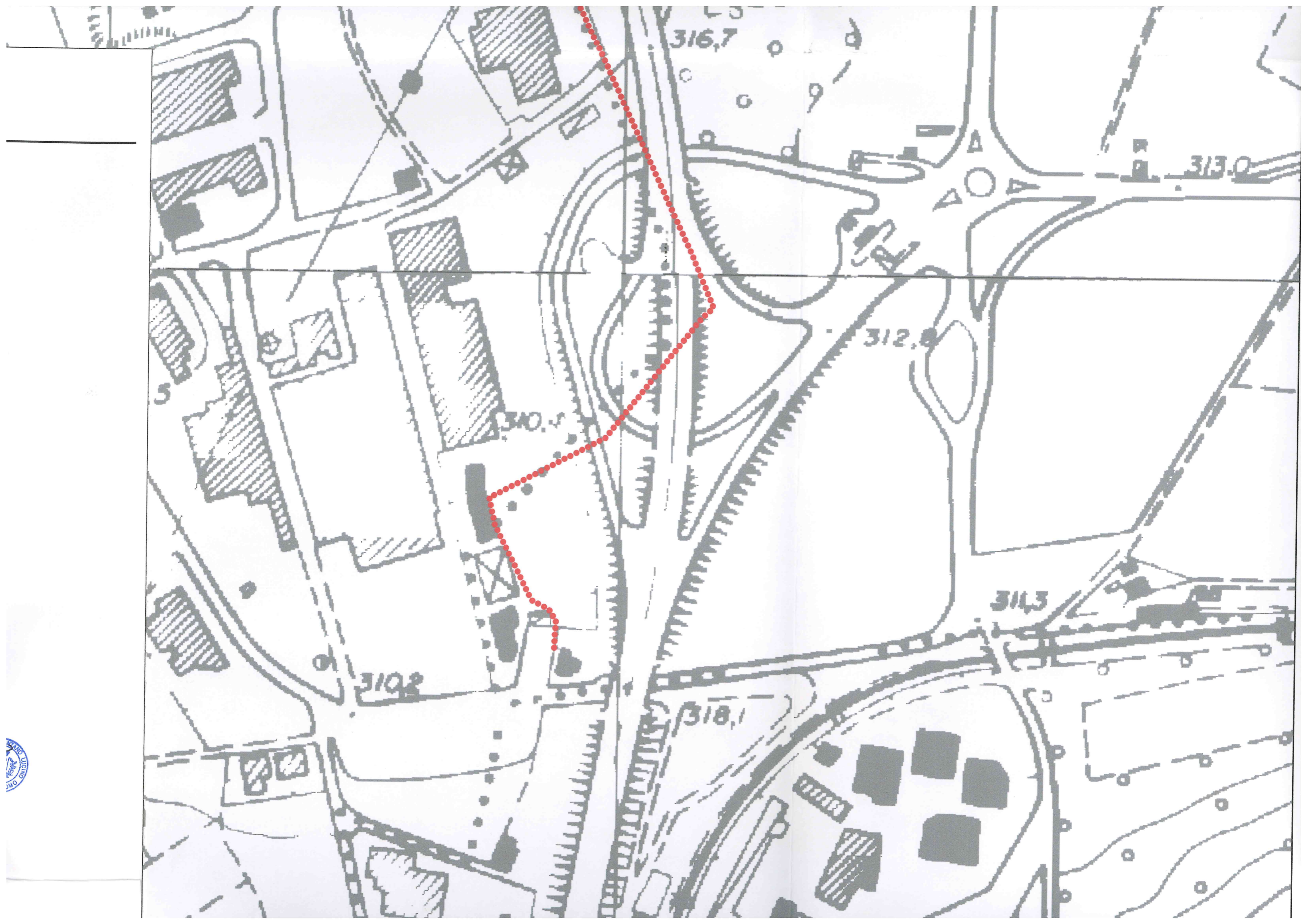

316.7

313.0

312.0

310.5

310.2

318.1

314.3





**Verbale di concordamento dei limiti amministrativi tra i comuni di Grandate e di Montano Lucino finalizzato alla coerenza dei confini in ottemperanza al D.D.UO Territorio e Urbanistica Regione Lombardia n. 12520 del 10.11.2006**

L'anno 2009 il mese di luglio il giorno 14 i sottoscritti geom Carlo Mancuso c.f. MNCCRL69H16C933R nella sua qualità di Responsabile del servizio Tecnico del comune di Grandate e arch. Sarah Francesca Mazzucchi c.f. MZZSHF72A43L319V, nella sua qualità di Responsabile area tecnica urbanistica e gestione del Territorio del comune di Montano Lucino, hanno proceduto alla verifica di coerenza delle confinanze tra i rispettivi comuni con l'ausilio delle mappe catastali comunali in scala 1:2000, della Carta Tecnica Regionale in scala 1:10.000, delle mappe aerofotogrammetriche disponibili.

Dato atto che le risultanze della verifica riscontrano una sostanziale coincidenza tra le rispettive linee di confine

**dichiarano che**

il perimetro in colore rosso nell'allegata planimetria definisce la geometria della dividente da utilizzare negli archivi gestiti da Regione Lombardia per l'eventuale correzione dei livelli informativi

**precisano**

che la presente attività non ha alcuna valenza ai fini giuridici o catastali, ma è esclusivamente volta a definire una rappresentazione quanto più possibile fedele, corretta e condivisa tra i comuni di Grandate e Montano Lucino

Letto e sottoscritto

*Carlo Mancuso*



*Sarah Francesca Mazzucchi*



Comune di Montano Lucino  
PROTOCOLLO

**N. 0006704**  
**14/07/2009**

cat. 06 cla. 01

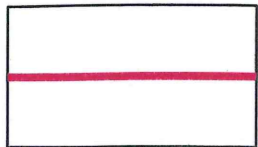
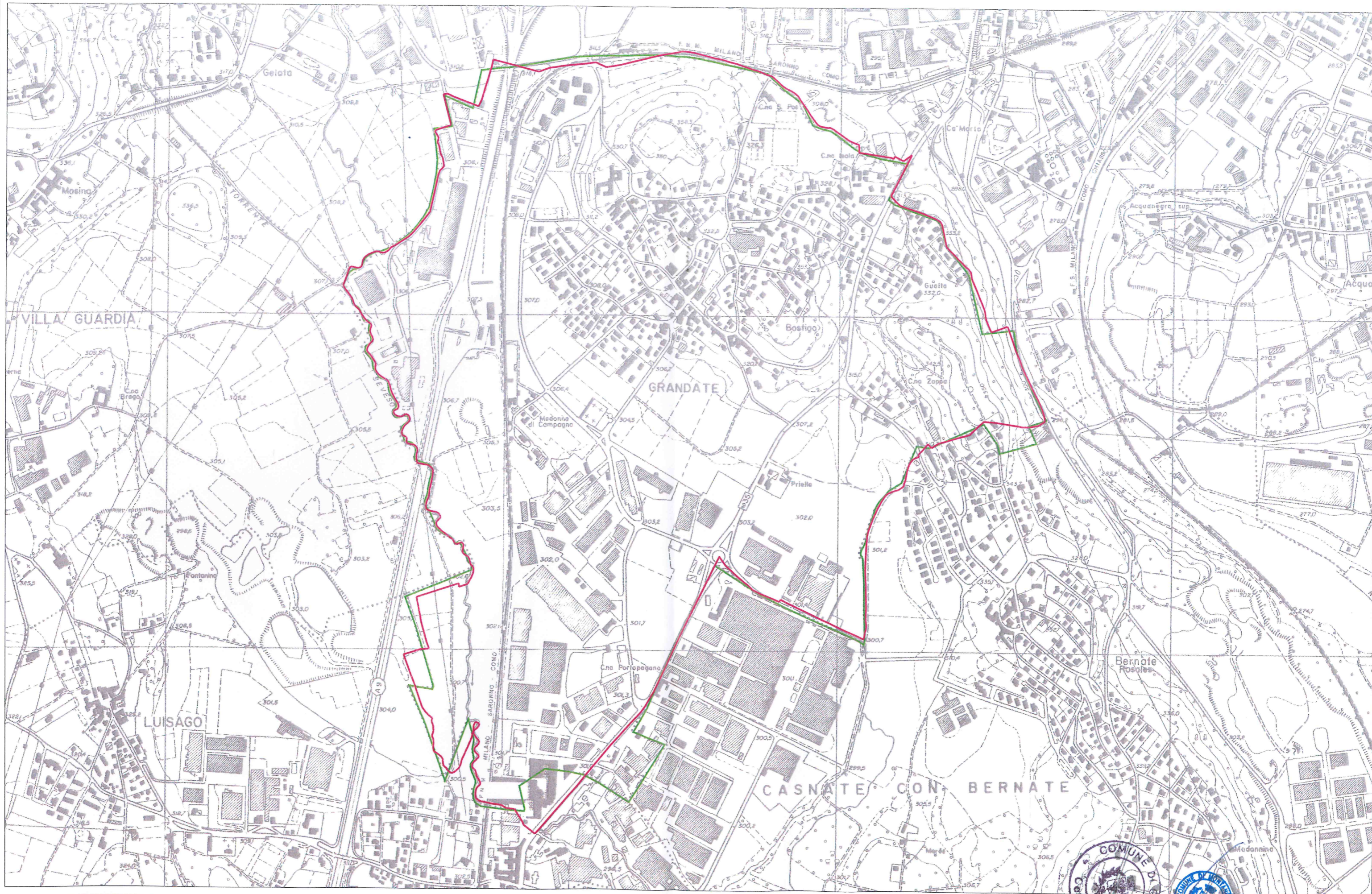

CONFINE COMUNALE VERIFICATO

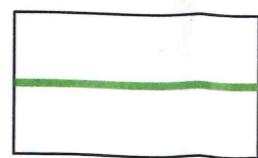

CONFINE COMUNALE DA CT10/CTR



**Verbale di concordamento dei limiti amministrativi tra i comuni di Villa Guardia e di Montano Lucino finalizzato alla coerenza dei confini in ottemperanza al D.D.U.O. Territorio e Urbanistica Regione Lombardia n. 12520 del 10.11.2006**

L'anno 2010 il mese di settembre il 27 i sottoscritti,

arch. Megalizzi Bruno, c.f. MGLBRN57E03H224F, nella sua qualità di Responsabile dell'Area Territorio ed Edilizia Privata del Comune di Villa Guardia,

e arch. Sarah Francesca Mazzucchi C.F. MZZSHF72A43L319V, nella sua qualità di Responsabile dell'Area Tecnica Urbanistica e Gestione del territorio del comune di Montano Lucino,

hanno proceduto alla verifica di coerenza delle confinanze tra i rispettivi comuni con l'ausilio delle mappe catastali comunali in scala 1:2000, della Carta Tecnica Regionale in scala 1:10.000 e delle mappe aerofotogrammetriche.

Data atto che le risultanze della verifica riscontrano una sostanziale coincidenza tra le rispettive linee di confine

**Dichiarano che**

Il perimetro in colore rosso dell'allegata planimetria, fornita su supporto cartaceo e informativo, definisce la geometria della dividente da utilizzare negli archivi gestiti da Regione Lombardia per l'eventuale correzione dei livelli informativi

**Precisano**

Che la presente attività non ha alcuna valenza ai fini giuridici o catastali, ma è esclusivamente volta a definire una rappresentazione quanto più possibile fedele, corretta e condivisa tra i comuni di San fermo della Battaglia e Montano Lucino

Letto e sottoscritto

Villa Guardia, 27 luglio 2010

COMUNE DI MONTANO LUCINO (CO)  
N. **0008839** in Arrivo del **28-09-2010**  
Categoria 6 Classe 1



Il Responsabile dell'Area Tecnica  
Urbanistica e Gestione del Territorio  
arch. Sarah F. Mazzucchi



IL RESPONSABILE DELL'AREA  
EDILIZIA PRIVATA E TERRITORIO  
(arch. Bruno Megalizzi)



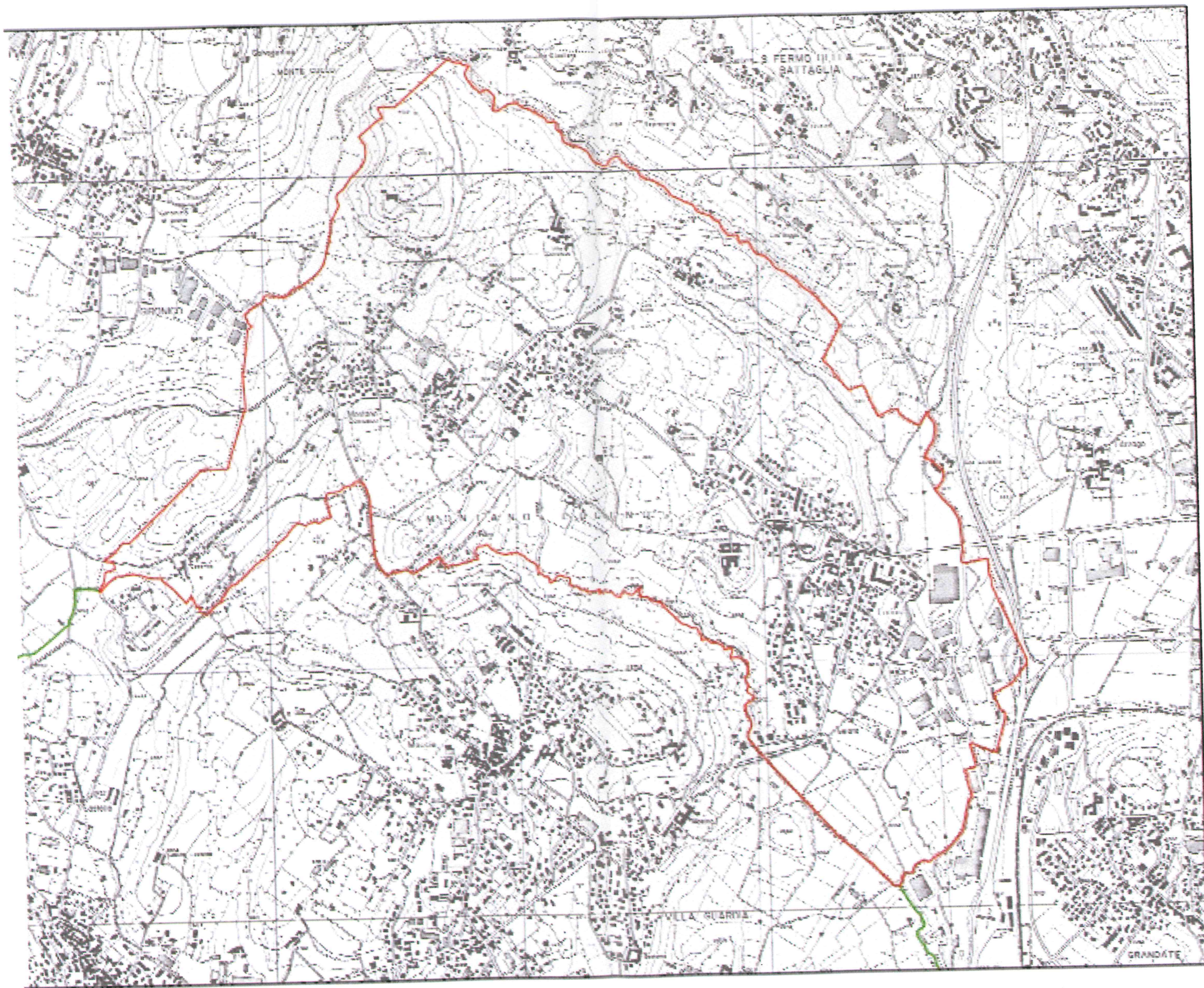

VERBALE DI VERIFICA DELLE CONFINANZE TRA I COMUNI DI MONTANO LUCINO E DI GIRONICO FINALIZZATA ALLA COERENZIAZIONE DEI LIMITI AMMINISTRATIVI IN OTTEMPERANZA AL D.D.U.O. TERRITORIO ED URBANISTICA REGIONE LOMBARDIA N 12520 DEL 10/11/2006.

Il giorno DIECI del mese di AGOSTO dell'anno 2009 i sottoscritti :

**Enrico Caleffi**, nella sua veste di Responsabile area tecnica del **Comune di Gironico** ;

**Sarah Francesca Mazzucchi**, nella sua veste di Responsabile Area Tecnica Urbanistica e Gestione del Territorio del **Comune di Montano Lucino** ;

hanno proceduto alla verifica di coerenza delle confinanze tra i rispettivi Comuni con l'ausilio :

- delle mappe catastali comunali in scala 1:2000;
- della Carta Tecnica Regionale alla scala 1:10.000;
- delle mappe aereofotogrammetriche comunali disponibili per ciascun Territorio Comunale alla scala 1:2000;

Le risultanze della verifica sono riportate nell'allegata scheda planimetrica sottoscritta tra le parti:

- mappa aereofotogrammetrica relativamente alle porzioni di confine comunale in sovrapposizione alla Carta Tecnica Regionale alla scala 1:1000.

Per il Comune di Montano Lucino  
Il Responsabile dell'Area Tecnica  
Urbanistica e Gestione del Territorio  
arch. Sarah F. Mazzucchi



Per il Comune di Gironico  
RESPONSABILE AREA TECNICA  
Enrico Caleffi

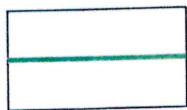
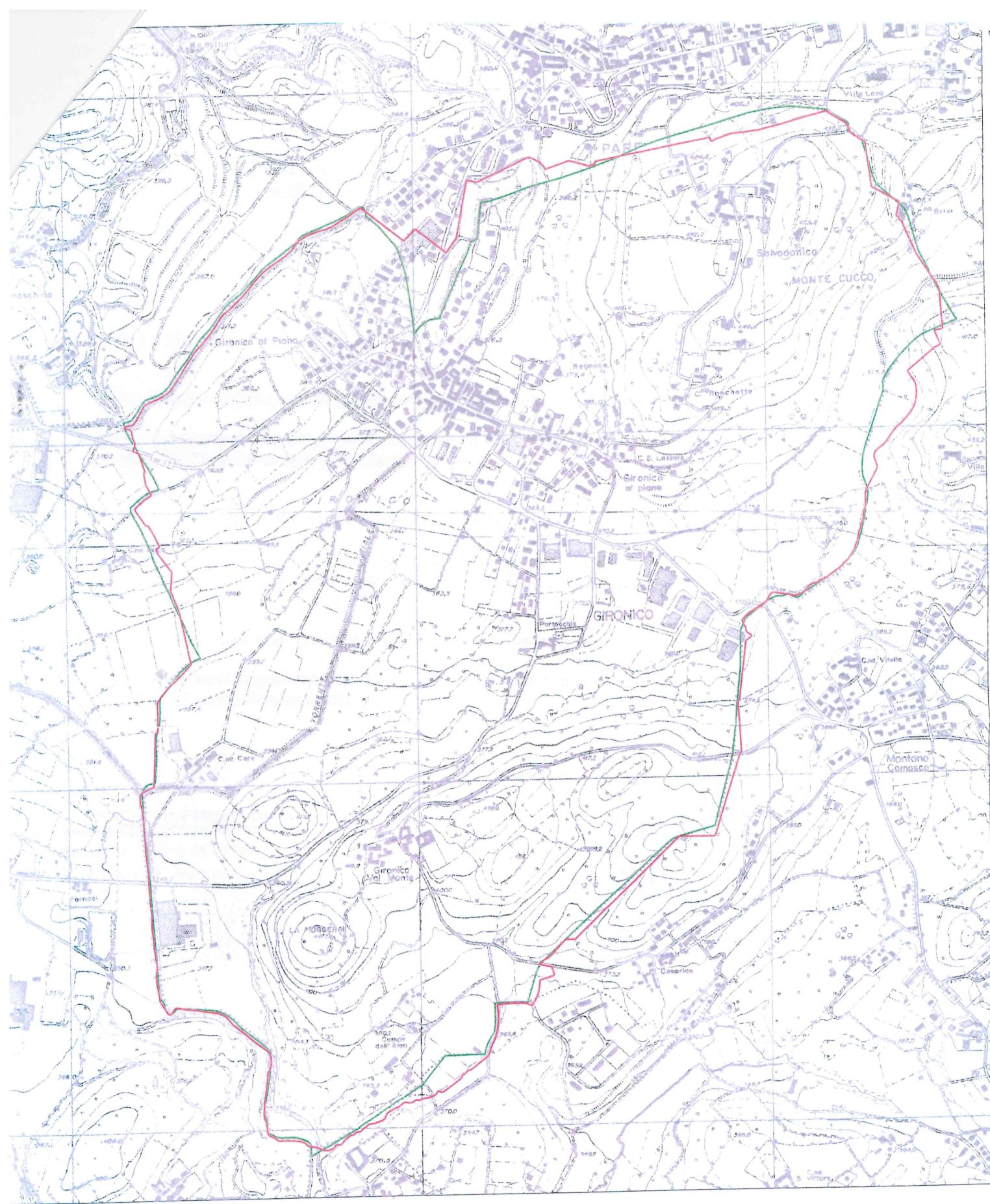

CONFINE COMUNALE DA CT10/CTR

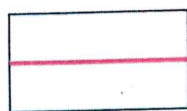

CONFINE COMUNALE VERIFICATO

**Verbale di concordamento dei limiti amministrativi tra i comuni di Cavallasca e di Montano Lucino finalizzato alla coerenza dei confini in ottemperanza al D.D.U.O. Territorio e Urbanistica Regione Lombardia n. 12520 del 10.11.2006**

COMUNE DI MONTANO LUCINO (CO)  
N **0010612** in Arrivo del **16-11-2010**  
Categoria 6 Classe 1



L'anno 2010 il mese di novembre il giorno 16, i sottoscritti,

geom. RUSCONI LUCA, c.f. RSCLCU63E15C933L, nella sua qualità di Responsabile del Servizio Tecnico manutentivo del Comune di Cavallasca,

e arch. SARAH FRANCESCA MAZZUCCHI C.F. MZZSHF72A43L319V, nella sua qualità di Responsabile dell'Area Tecnica Urbanistica e Gestione del territorio del comune di Montano Lucino,

hanno proceduto alla verifica di coerenza delle confini tra i rispettivi comuni con l'ausilio delle mappe catastali comunali in scala 1:2000, della Carta Tecnica Regionale in scala 1:10.000 e delle mappe aerofotogrammetriche.

Dato atto che le risultanze della verifica riscontrano una sostanziale coincidenza tra le rispettive linee di confine

**Dichiarano che**

Il perimetro in colore rosso dell'allegata planimetria, fornita su supporto cartaceo e informatico, definisce la geometria della dividente da utilizzare negli archivi gestiti da Regione Lombardia per l'eventuale correzione dei livelli informativi

**Precisano**

Che la presente attività non ha alcuna valenza ai fini giuridici o catastali, ma è esclusivamente volta a definire una rappresentazione quanto più possibile fedele, corretta e condivisa tra i comuni di Cavallasca e Montano Lucino.

Letto e sottoscritto

Cavallasca, 16/11/2010

IL RESPONSABILE UFFICIO TECNICO  
geom. Luca Rusconi



Il Responsabile dell'Area Tecnica  
Urbanistica e Gestione del Territorio  
arch. Sarah F. Mazzucchi



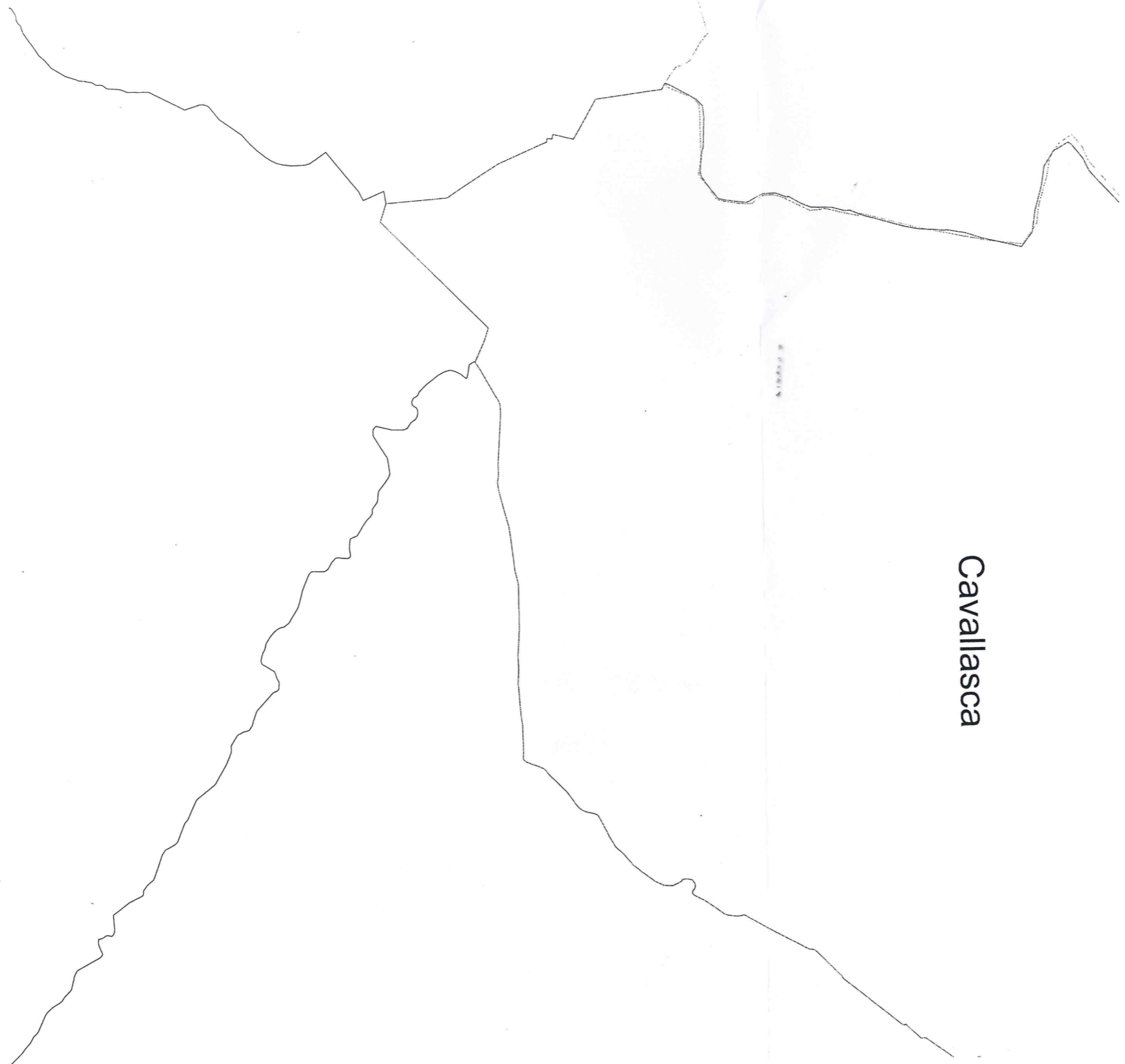

Cavallasca

Montano  
Lucino

IL RESPONSABILE UFFICIO TECNICO  
Giovanni Luigi Rusconi

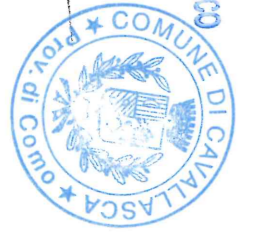

IL RESPONSABILE Area Tecnica  
Gestione e Pianificazione del Territorio  
Arch. Gianfr. Mazzucchi





Cavallasca

Gironico

San Fermo

San Fermo

Como

Gironico

Villa Guardia

Villa Guardia

Grandate