

COMUNE DI MONTANO LUCINO

Provincia di Como

PGT

Piano di Governo del Territorio

1^a Variante parziale di piano

Al seni di:
Legge n. 1150/1942
Legge Regionale n. 12/2005, n.3/2014 e s.m.i.

Adottato il:
con delibera C.C.n.:

Approvato il:
con delibera C.C.n.:

CARTA DEI VINCOLI

Tavola 3b

Scala 1:2.000

Componente geologica, idrogeologica e sismica



Sindaco:
Alberto Invernizzi

Responsabile procedimento:
Flavio Cometti

STUDIO ASSOCIATO COGEO

CASTIGLIONI dott. ing. FLAVIO
COMETTI
Via San Fermo, 65 - 22042 San Fermo della Battaglia (CO)
tel. 031 538344 - studiocogeo@yahoo.it

COMUNE DI COLVERDE

COMUNE DI VILLA GUARDIA

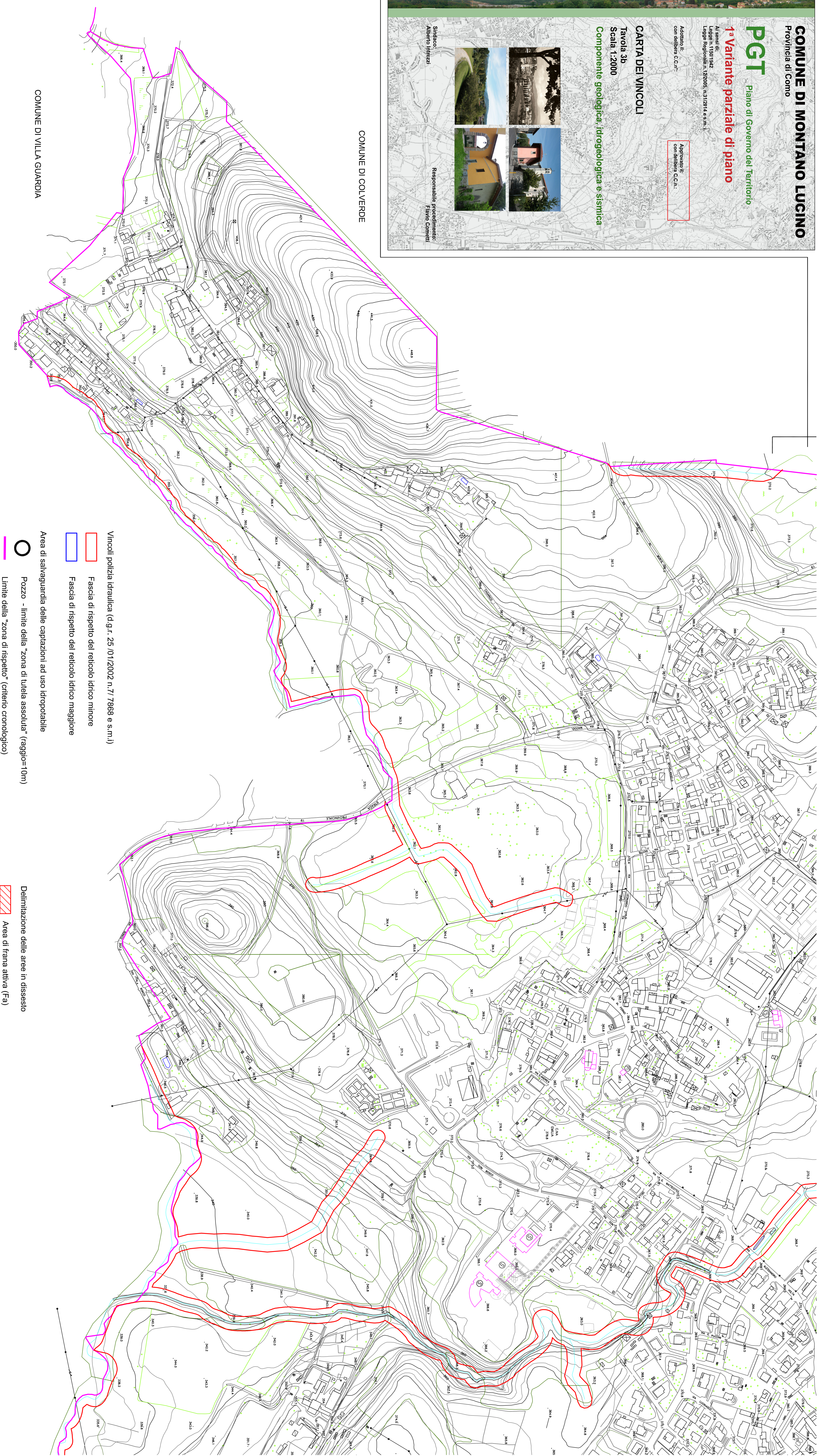

Vincoli polizia idraulica (d.g.r. 25 /01/2002 n.7/ 7868 e s.m.i)

Fascia di rispetto del reticolo idrico minore

Fascia di rispetto del reticolo idrico maggiore

Area di salvaguardia delle captazioni ad uso idropotabile

Pozzo - limite della "zona di tutela assoluta" (raggio=10m)

Limite della "zona di rispetto" (criterio cronologico)

Delimitazione delle aree in dissesto

Area di frana attiva (Fa)