

COMUNE DI MONTANO LUCINO

Provincia di Como

P.G.T. Piano di Governo del Territorio

1^a Variante parziale di piano

Atto consuntivo:
Legge n. 1150/1942

Legge Regionale n. 12/2005, n.3/2014 e s.m.i.

Adottato il:
com delibera C.C.n.:

Approvato il:
com delibera C.C.n.:

CARTA DI SINTESI

Tavola 4b

Scala 1:2.000

Componente geologica, idrogeologica e sismica



Sindaco:
Alberto Innozzi

Responsabile procedimento:
Flavio Cometti

STUDIO ASSOCIATO COGEO
CASTIGLIONI dott. geom. FLAVIO
Via San Fermo, 65 - 22042 San Fermo della Battaglia (CO)
tel. 031.536344 - studiocogeo@yahoo.it



COMUNE DI COLVERDE

COMUNE DI VILLA GUARDIA

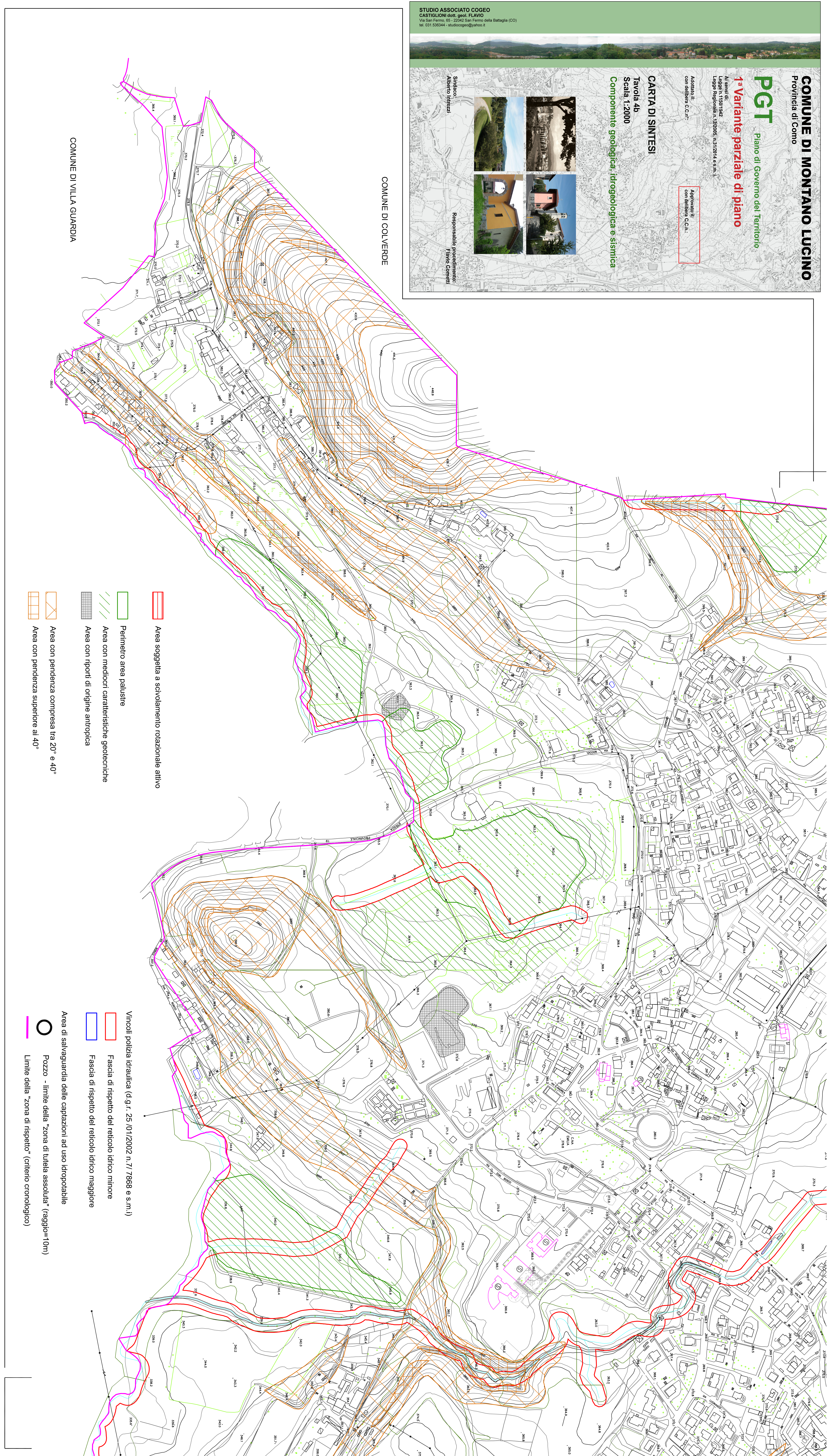

Area soggetta a scivolamento rotazionale attivo

Perimetro area palustre

Area con mediocri caratteristiche geotecniche

Area con riperti di origine antropica

Area con pendenza compresa tra 20° e 40°

Area con pendenza superiore ai 40°

Vincoli polizia idraulica (d.g.r. 25/01/2002 n.71.7868 e s.m.i.)

Fascia di rispetto del reticolo idrico minore

Fascia di rispetto del reticolo idrico maggiore

Area di salvaguardia delle captazioni ad uso idropotabile

Pozzo - limite della "zona di tutela assoluta" (raggio=10m)

Limite della "zona di rispetto" (criterio cronologico)