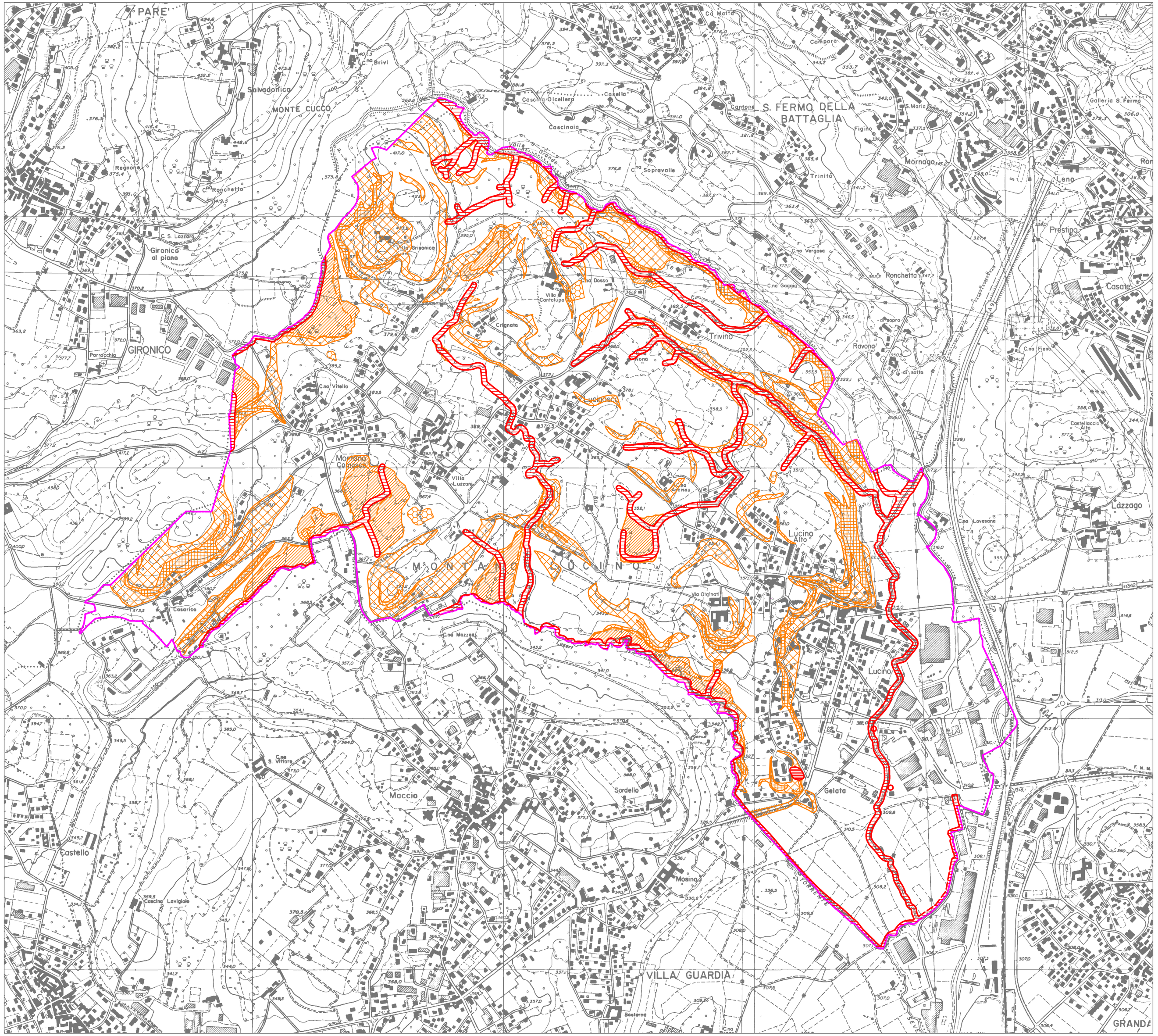

COMUNE DI MONTANO LUCINO

Provincia di Como

PGT

Piano di Governo del Territorio

1ª Variante parziale di piano

Ai sensi di;
Legge n.1150/1942
Legge Regionale n.12/2005, n.31/2014 e s.m. i.

Adottato il:
con delibera C.C.n°:

Approvato il:
con delibera C.C.n.:

CARTA DI FATTIBILITA' DELLE AZIONI DI PIANO

Tavola 6
Scala 1:10000

Componente geologica, idrogeologica e sismica

Sindaco:
Alberto Introzzi

Responsabile procedimento:
Flavio Cometti

STUDIO ASSOCIATO COGEO
CASTIGLIONI dott. geol. FLAVIO
Via San Fermo, 65 - 22042 San Fermo della Battaglia (CO)
tel. 031.536344 - studiocogeo@yahoo.it

Classi di fattibilità

- 2 (con modeste limitazioni)
- 3 (con consistenti limitazioni)
  - 3a pendenze (tra 20° e 40°/ maggiori di 40°)
  - 3b scadenti caratteristiche geotecniche
  - 3c riporti
- 4 (con gravi limitazioni)
  - 4a pertinenza fluviale
  - 4b aree in dissesto
  - 4c ZTA